JUEGOS NARRATIVOS 2026

Categoría Historieta

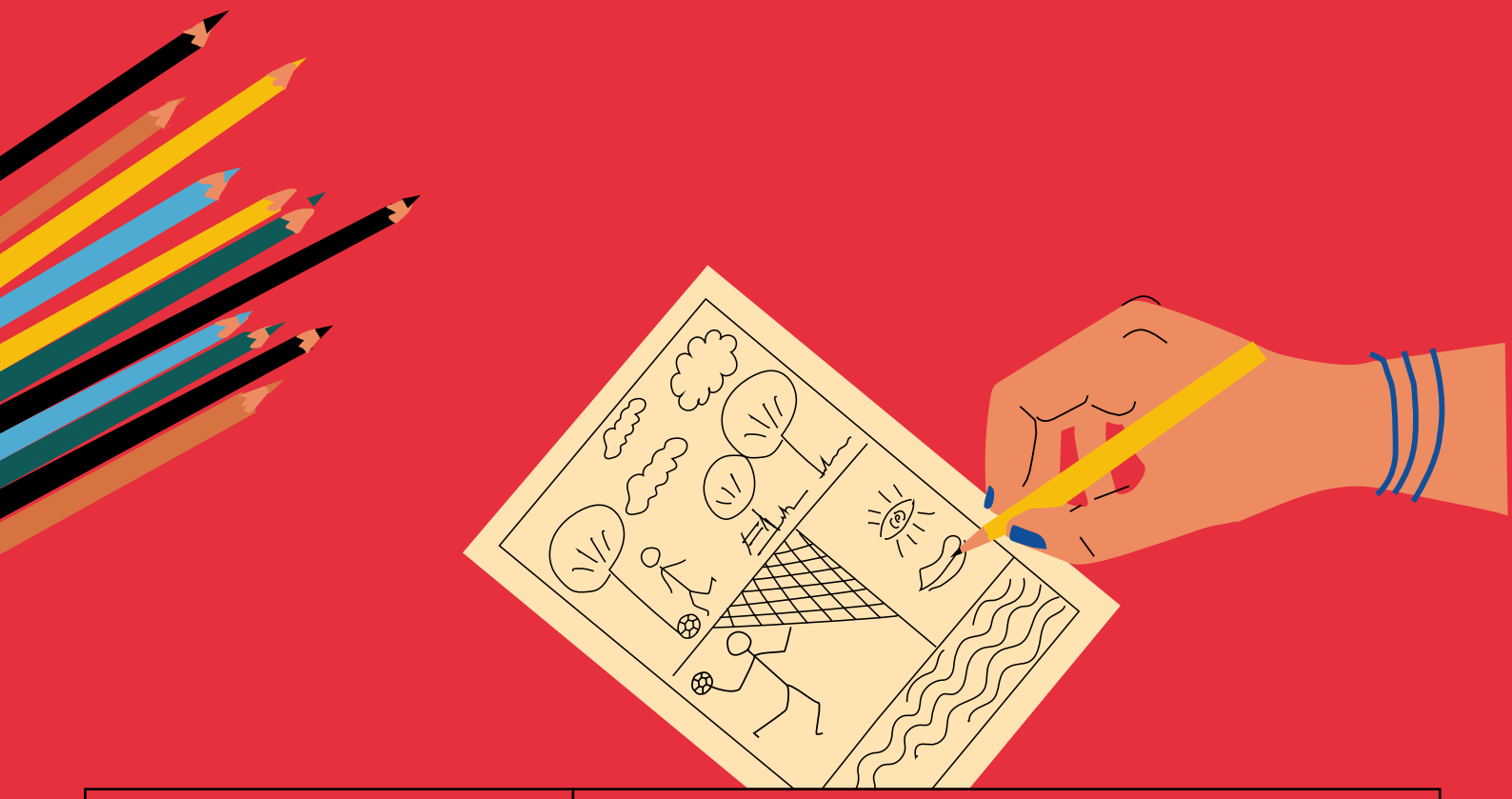

Mención a la creación: ***Ignora lo que dicen***	Creadores: **Sabina Echazzarreta y Sabrina Cabrera**
Institución: **Liceo N.° 6 de Salto**	


1
Este es mi momento
Porfin... Lo he logra-
-Do...
Pero... Estaba bien calculado. ¿Cómo pude Fallarle?
¡Se acabó el tiempo, gana el equipo violeta!
¿Es una broma, Joh? Te confié eso pase ¿Qué rayos pasa contigo?
Lo siento, chicos, prometo que practicaré.


Aunque practiques, parece que nunca mejoras, Jon. Estamos cerca de un campeonato ¿Recuerdas?
No podemos continuar así.
¡Dame una oportunidad!
¡Hasta mañana! Necesitas tomarte más en serio el deporte.
¡Pero lo haré!
¡Demuéstralo!
¿Hijo, te oculta algo?
En su casa
Volví a fallar un tiro fácil! Mamá, yo creo que debo dejar el basquet
Oh, mi vida...
Nadie hace sabiendo. Solo ten constancia es cuestión de practicar y volver a intentar
Tú sabes que de los errores se aprende tú sigues siendo buena
Mami, mi entrenador amenazó con echarme.
Odio cuando hace eso... No lo tomes en cuenta, cariño. Tú ve a tu ritmo.
Si voy a mi ritmo, eso le dará más tiempo para echarme.
Hijo, no se trata de solo ganar
Si fallas, el mundo seguirá girando.
Me duelen mis cachetes
No te llenes la cabeza. Si quieres, ve esta tarde a practicar.


Tal vez mi mamá tenga razón... No todo es ganar.
Pero ese sentimiento de fracaso... me habla la mente.
camino al lugar
Pero, Yo he tenido muchos fracasos...
Pero... Creo que eso no me define como persona. No me vuelve pésimo.
Llegaste, espero te pongas las pilas, Jon.
Solo quiero practicar.
Claro, lo intentarás. Que además hasta practicar lo haces mal.
¡OFF!
Bueno... ¡Muestra lo que tienes!
¡Oh tiches miedo de volver fallar?
yo...
Yo siento que el Fallar no tiene nada de malo...
¿Quién te dijo eso?
Fracasar es lo peor que puedes hacer.


¿Por qué? si es algo normal todos lo hacemos









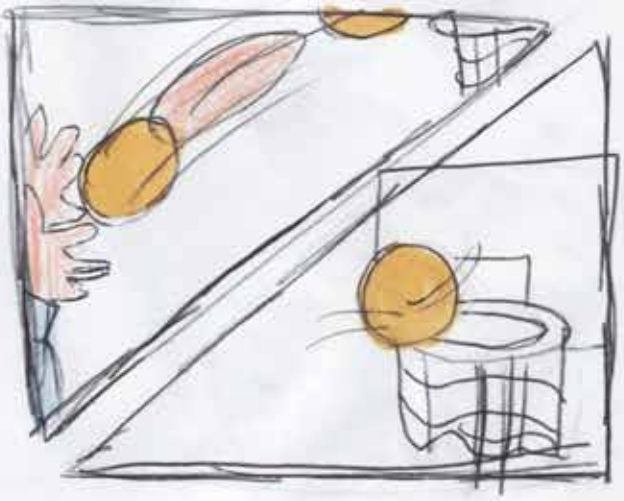


5
Fue solo suerte eso, aon...
¡Sí! Sabía que lo lograría, lo volveré a practicar.
Todo, sigues siendo todo un mal jugador
Los reales jugadores NUNCA fallan
Pero sí lo hice bien Eduardo ¿Qué hice mal ahora?
Se supone que como entrenador debes guiarme y ayudarme. Pero tu solo quieres aplastarme
¿Sabes qué, Eduardo? Me largo, eres un pésimo entrenador
Aprende a saber que la gente normal se puede equivocar.
¡Sin mí eres NADA!
Sin ti, aprenderé a entender que los errores se pueden corregir.
Y que no marcarán el final de mi carrera.


Secretaría Nacional
del Deporte


Ministerio
de Educación y Cultura


Dirección Nacional
de Cultura


INLET
INSTITUTO
NACIONAL
DE LETRAS


ANEP
CONSEJO
DIRECTIVO
CENTRAL


Ceibal


Ministerio
de Desarrollo Social
Instituto
Nacional de la
Juventud